

Classificazione percorsi per la mobilità debole

- OSM highways classified
- marciapiede
- percorso pedonale
- pista ciclo-pedonale
- pista ciclabile

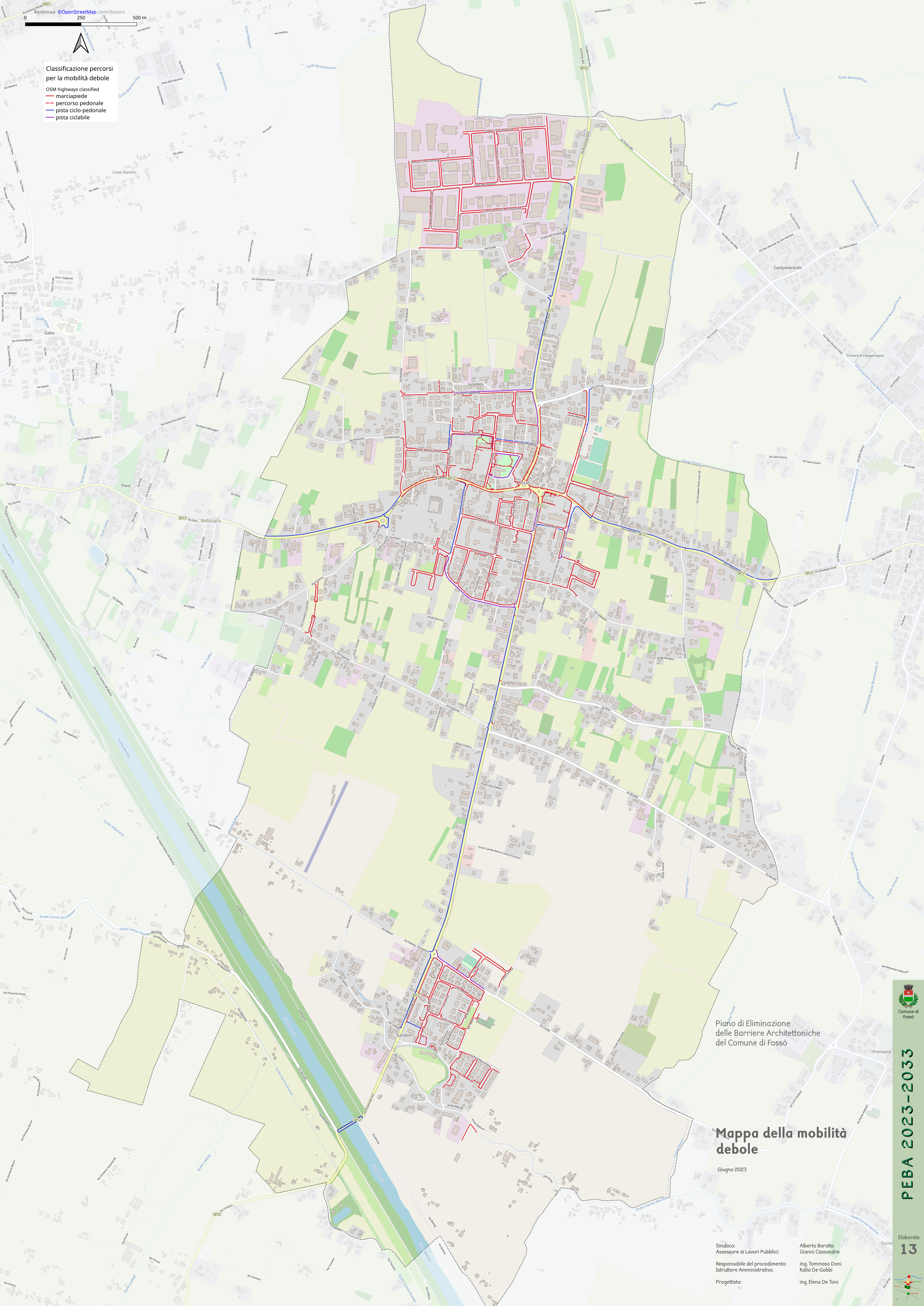

Piano di Eliminazione delle Barriere Architettoniche del Comune di Fossò

## Mappa della mobilità debole

Giugno 2023

Sindaco: Alberto Baratto  
Assessore ai Lavori Pubblici: Gianni Cassandro  
Responsabile del procedimento: Ing. Tommaso Doni  
Istruttore Amministrativo: Katia De Gobbi  
Progettista: Ing. Elena De Toni



PEBA 2023-2033

Elaborato 13

