

P.A.T.I.

VARIANTE GENERALE

COMUNE DI FOSSO'

Regione Veneto - Città Metropolitana di Venezia

REGIONE VENETO



CITTÀ METROPOLITANA DI VENEZIA



SINDACO

Federica Boscaro



UFFICIO DI PIANO

Martino Schiavon

PROGETTAZIONE P.A.T. E V.A.S.

TOMBOLAN & ASSOCIATI

Piergiorgio Tombolan

Raffaele Di Paolo

ANALISI SPECIALISTICHE E VALUTATIVE

ANALISI GEOLOGICHE E IDROGEOLOGICHE

HGEO

Filippo Baratto

VALUTAZIONE COMPATIBILITÀ IDRALUICA

IDEVA INGEGNERIA

Federico Valerio

ANALISI AGRONOMICHE

Luciano Galliolo

QUADRO CONOSCITIVO E COORDINAMENTO INFORMATICO

SIT AMBIENTE E TERRITORIO

Andrea Merlo

Fabio Casonato

Piano Regolatore Comunale LR 11/2004

PIANO DI ASSETTO DEL TERRITORIO

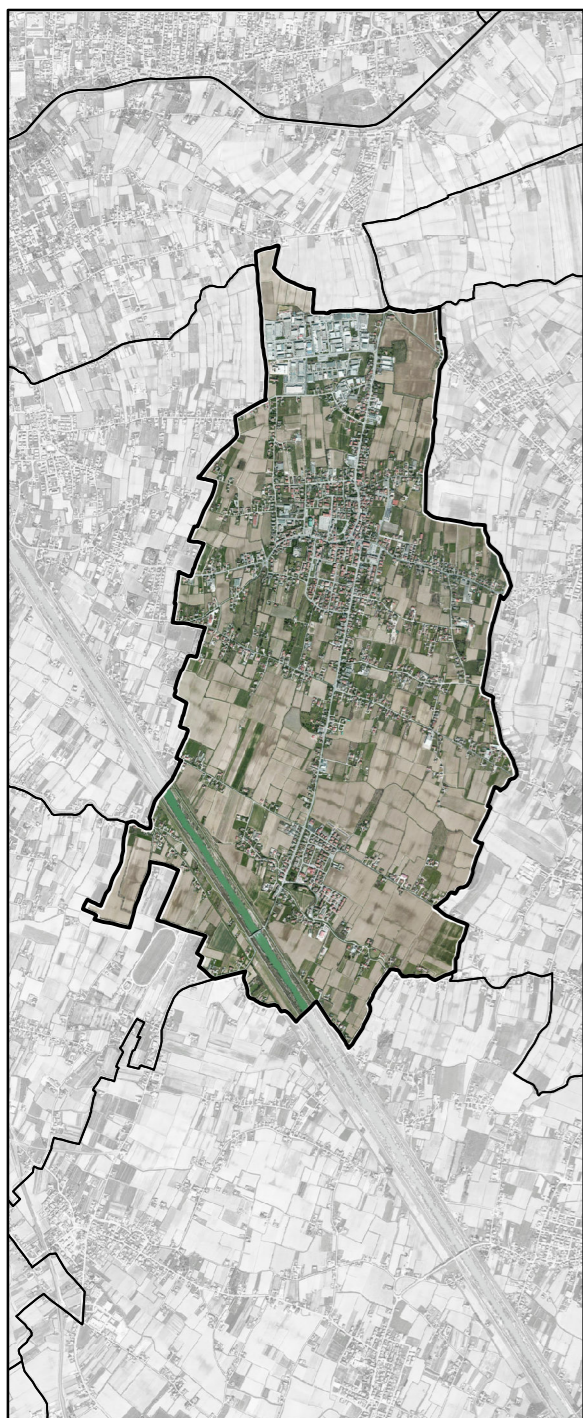

ELABORATO ADEGUATO AGLI ESITI DELLA CONFERENZA DEI SERVIZI DEL 26/03/2021

Allegato alle N.T.

Scala 1:10.000

Ambiti di Urbanizzazione Consolidata
(art.2 - L.R. 14/2017)

tombolan&associati

LEGENDA

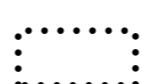

Confini comunali



Ambiti di urbanizzazione consolidata L.R. 14/2017

