

**LEGENDA**

- ..... Confini comunali
- Tessuto edificato prevalentemente con destinazione residenziale/produttivo/a servizi
- Ambiti da assoggettare a PUA previsti dal PI vigente

**P.A.T.I.**  
VARIANTE GENERALE

**COMUNE DI FOSSO'**  
Regione Veneto - Città Metropolitana di Venezia

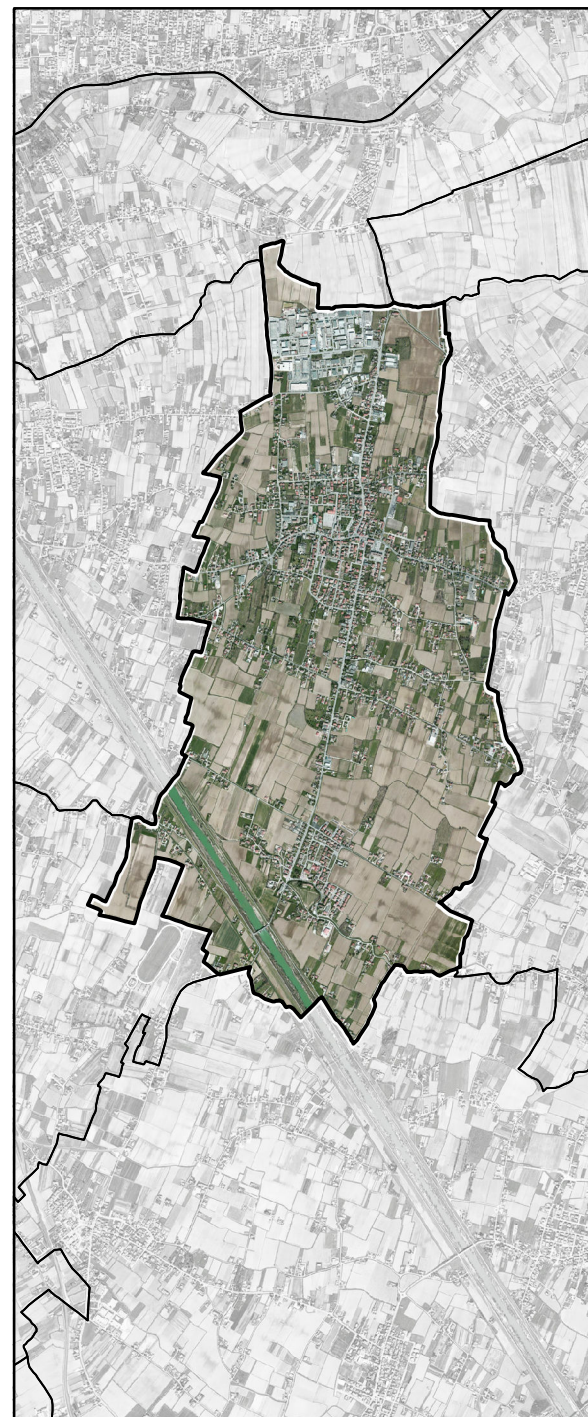

**ELABORATO ADEGUATO AI FINI DELL'APPROVAZIONE**

REGIONE VENETO

CITTÀ METROPOLITANA DI VENEZIA

SINDACO  
Federica Boscaro

UFFICIO DI PIANO  
Martino Schiavon

PROGETTAZIONE P.A.T. E V.A.S.  
TOMBOLAN & ASSOCIATI  
Piergiorgio Tombolan  
Raffaele Di Paolo

ANALISI SPECIALISTICHE E VALUTATIVE  
ANALISI GEOLOGICHE E IDROGEOLOGICHE  
HGEO  
Filippo Baratto

VALUTAZIONE COMPATIBILITÀ IDRAULICA  
IDEVA INGEGNERIA  
Federico Valerio

ANALISI AGRONOMICHE  
Luciano Galliolo

QUADRO CONOSCITIVO E COORDINAMENTO INFORMATICO  
SIT AMBIENTE E TERRITORIO  
Andrea Merlo  
Fabio Casonato



Piano Regolatore Comunale LR 11/2004  
**PIANO DI ASSETTO DEL TERRITORIO**

**Allegato 2**

**V.A.S.**

**RAPPORTO AMBIENTALE**

Ambiti da assoggettare a PUA previsti dal PRC (PATI+PI) vigente e confermati dal PAT

tombolan&associati

