

COMUNE DI FOSSO'
 PROVINCIA DI VENEZIA
 REGIONE VENETO

UFFICIO TECNICO COMUNALE
 Responsabile Area Urbanistica: Arch. ROSTITA SBICEGO
 Responsabile Servizi Tecnici: Geom. ADRIANO SALVATO

PROGETTO PRELIMINARE REALIZZAZIONE ASILO NIDO COMUNALE

ELABORATO 02
 STATO FUTURO

contenuto	scala
planimetria generale	1:400
pianta piano terra	1:100
prospetto	1:100

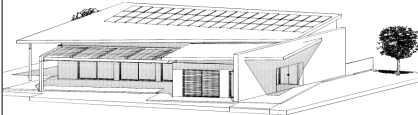

Dicembre 2011

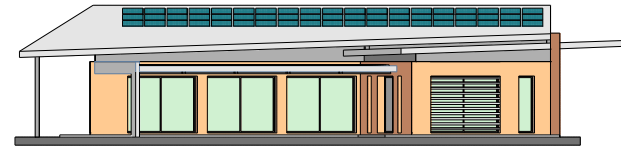
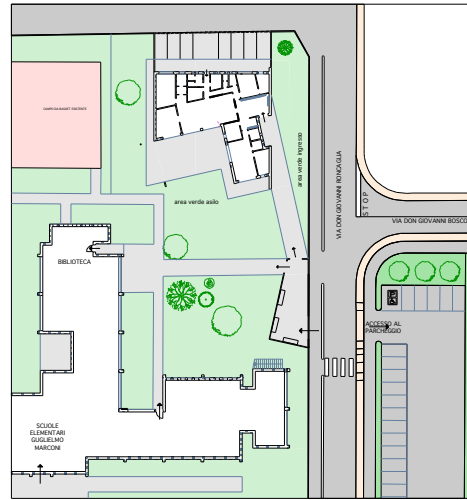

PROSPETTO SUD

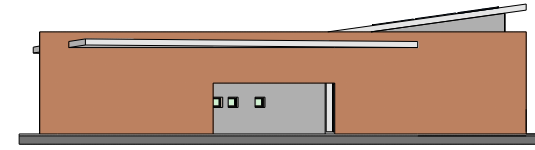

PROSPETTO EST

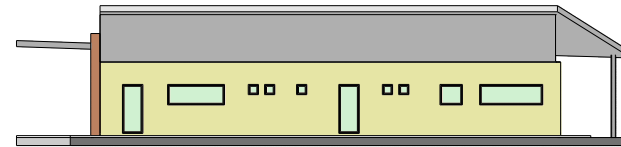

PROSPETTO NORD

LOCALE	DESTINAZIONE	MQ.	ML.	MC.	SUPERFICIALE sup. minima	ALTEZZE sup. minima	VOLUME sup. minima	SUP. T.L. all. areante prevista	MQ.
SPAZIO LATTANTI									
1	ACCOGLIENZA	6,70	3,10	20,77			4,44	19,60	
2	SPAZIO LUDICO	35,50	3,10	110,05			1,60	2,24	
3	ZONA RIPOSO	12,80	3,10	39,68			0,48	0,50	
4	BAGNO	3,92	3,10	11,94					
	SOMMA	58,82		182,34					
SPAZIO DIVEZZI									
5	ACCOGLIENZA	24,74	3,10	76,69			7,75	19,60	
6	AREA DIDATTICA	61,96	3,10	192,08			3,07	9,80	
7	ZONA PRANZO	24,54	3,10	76,07			3,02	3,10	
8	ZONA RIPOSO	24,12	3,10	74,77			1,02	1,10	
9	DISIMPEGNO	3,82	3,10	11,84					
10	BAGNI	8,16	3,10	25,30					
	SOMMA	147,34		456,75					
ZONA SERVIZI									
11	DISIMPEGNO	13,55	3,10	42,01			0,25		
12	ANTI WC INSEGNANTI	3,78	3,10	11,72			0,25		
13	WC INSEGNANTI	1,82	3,10	5,64			0,25		
14	WC INSEGNANTI	1,54	3,10	4,77			0,25		
15	SPOGLIATOIO INS.	7,61	3,10	23,59			0,25		
16	C.T. - VANO TECNICO	6,55	3,10	20,31			0,25		
17	ANTI WC PERS. AUSILIARIO	1,29	3,10	4,00			0,25		
18	WC PERS. AUSILIARIO	1,43	3,10	4,43			0,25		
19	SPOGL. PERS. AUSILIARIO	3,23	3,10	10,01			1,64	2,80	
20	CUCINA	16,38	3,10	50,78			0,43	2,40	
21	DISPENZA	8,55	3,10	26,51					
22	PREP. ALIMENTI LATTANTI	4,54	3,10	14,07					
23	UFFICIO DIRETTORE	10,81	3,10	33,51					
	SOMMA	81,08		251,35					
24	SPAZIO CON COP. APRIBILE	109,62							
25	PORTICO INGRESSO	11,27							
	AREA VERDE ASILO	565,00							
	AREA VERDE INGRESSO	200,00							
	TOTALE	287,24		890,44					

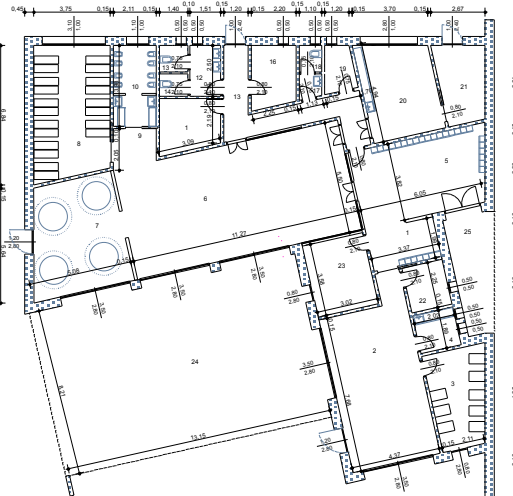

PIANTA PIANO TERRA

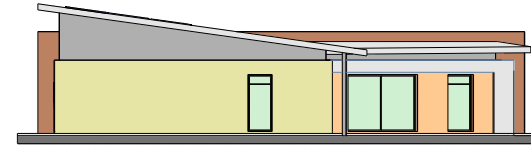

PROSPETTO OVEST

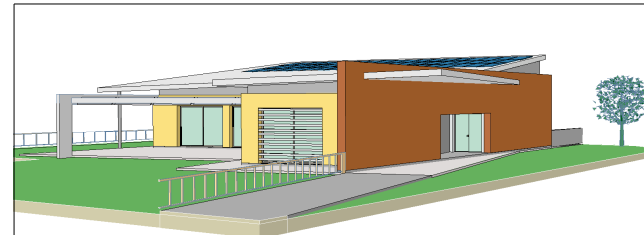

PROSPETTIVA ANGOLO SUD-EST