

PIANO COMUNALE DI PROTEZIONE CIVILE

ai sensi della D.G.R. 1575/2008
"Linee guida per la standardizzazione e lo scambio informatico dei dati in materia di Protezione Civile"
AGGIORNAMENTO 2022

TAVOLA R.4 - p0201061_ZoneImpatto

ZONE DI IMPATTO

1:2.000

SINDACO
Alberto BARATTO

ASSESSORE CON DELEGA
Gianni CASSANDRO

UFFICIO TECNICO
ing. Tommaso DONI
Katia DE GOBBI

TECNICO INCARICATO
dott. urb. Alberto Zasso

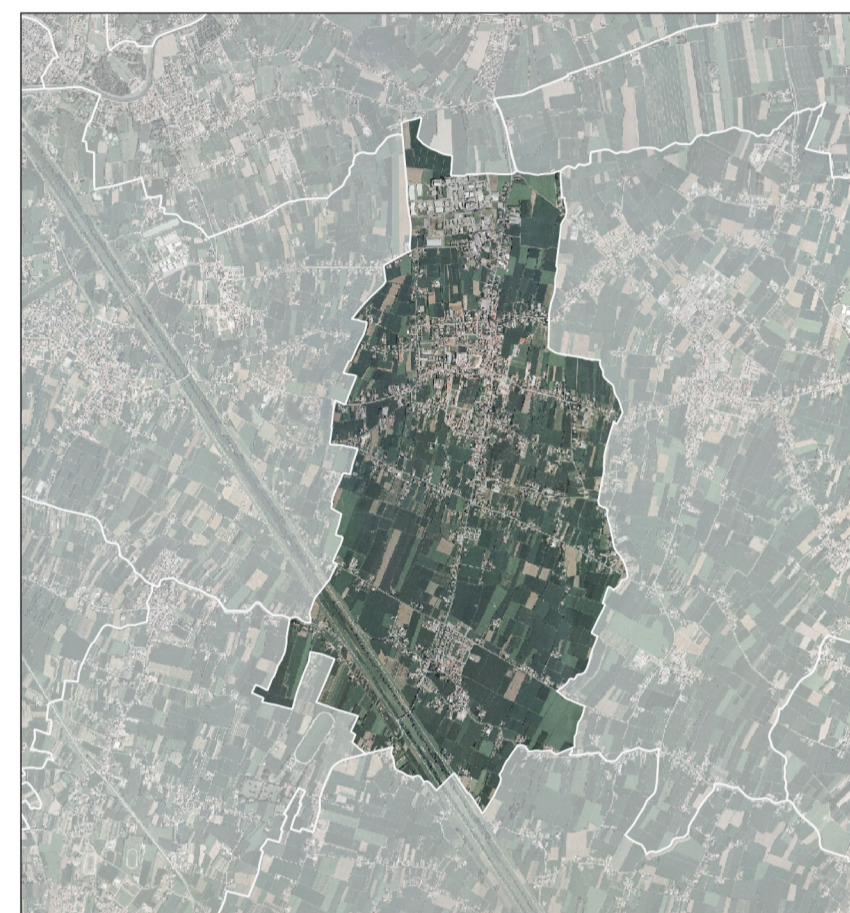

ELABORATO AGGIORNATO IN DATA 15/05/2023

Documento approvato con Delibera di Consiglio Comunale n. ____ del ____

LEGENDA

- Confini comunali
- Edificato
- Livelli di rischio aree ****
 - Area di attenzione
- Edifici e punti di controllo**
 - Industrie rilevanti
 - Cancelli
 - Accessi al territorio comunale
 - da Stra:
 - 1 - Via Favalli
 - da Dolo:
 - 2 - Via Ponte Alto
 - da Vigonovo:
 - 20 - Via Pava
- Sistema stradale**
 - Strade provinciali
 - Strade comunali di connessione territoriale
 - Strade locali

** Fonte: Dati:
Piano di Emergenza Esterna ai sensi dell'art. 26 bis, D.L. 04.10.2018, n. 113.
Decreto di approvazione del Prefetto di Venezia n. 0016436 del 01/03/2022

