

TAVOLA R.3 - p0201081\_Allagamenti  
RISCHIO ALLAGAMENTI

1:5.000

SINDACO  
Alberto BARATTO

ASSESSORE CON DELEGA  
Gianni CASSANDRO

UFFICIO TECNICO  
ing. Tommaso DONI  
Katia DE GOBBI

TECNICO INCARICATO  
dott. urb. Alberto Zasso

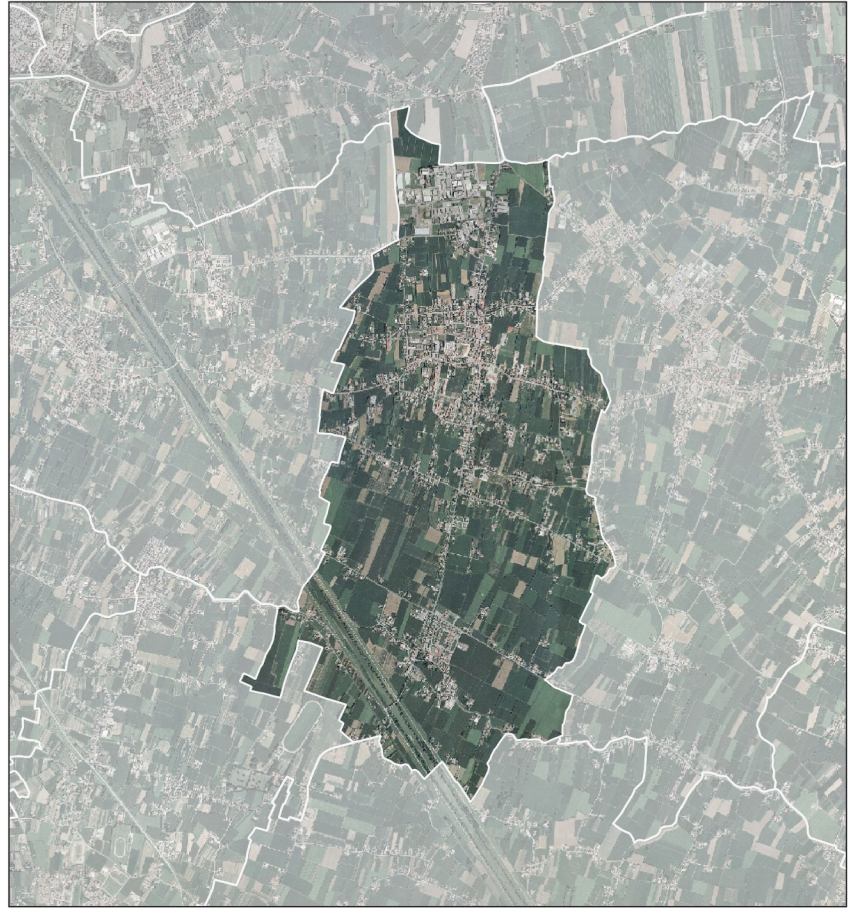

ELABORATO AGGIORNATO IN DATA 15/05/2023

Documento approvato con Delibera di Consiglio Comunale n. \_\_\_\_ del

- LEGENDA**
- Confini comunali
  - Edificato
  - Idrografia
- Livelli di rischio aree \*\***
- R1 - Rischio moderato
  - R2 - Rischio medio
  - R3 - Rischio elevato
  - Non catalogato  
(Aree esondabili e/o a ristagno idrico  
proveniente da PAT.I. Approvato)

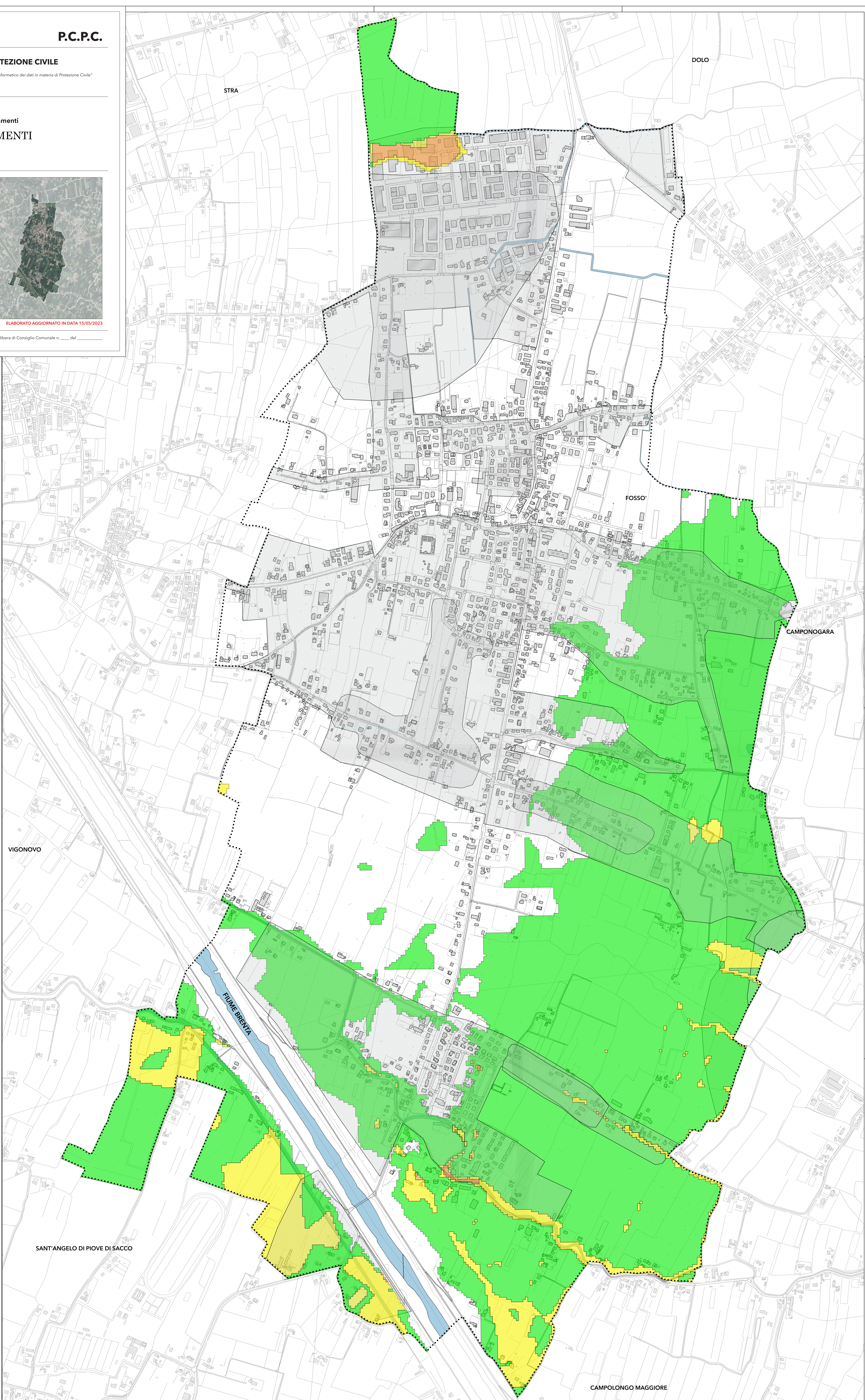

\*\* Fonte Dati: Elaborazione del Quadro Conoscitivo PAT. Approvato.  
Dati tematici: P.G.R.A. 2021/2027